

Identique au plan initial
 N° de permis en cours:
 Commune de AZE: PC 053 014 11 B1020
 Commune de GENNES SUR GLAIZE: PC 053 104 11 B1009
 Commune de BOUERE: PC 053 036 11 B1011
 Commune de SAINT DENIS D'ANJOU: PC 053 210 11 B1009

Les présents plans sont exclusivement destinés à la demande de permis de construire. Ils ne sont pas des plans d'exécution et ne peuvent donc en aucun cas être directement utilisés pour réaliser la construction. Toute reproduction même partielle interdite sans accord écrit du maître d'oeuvre.

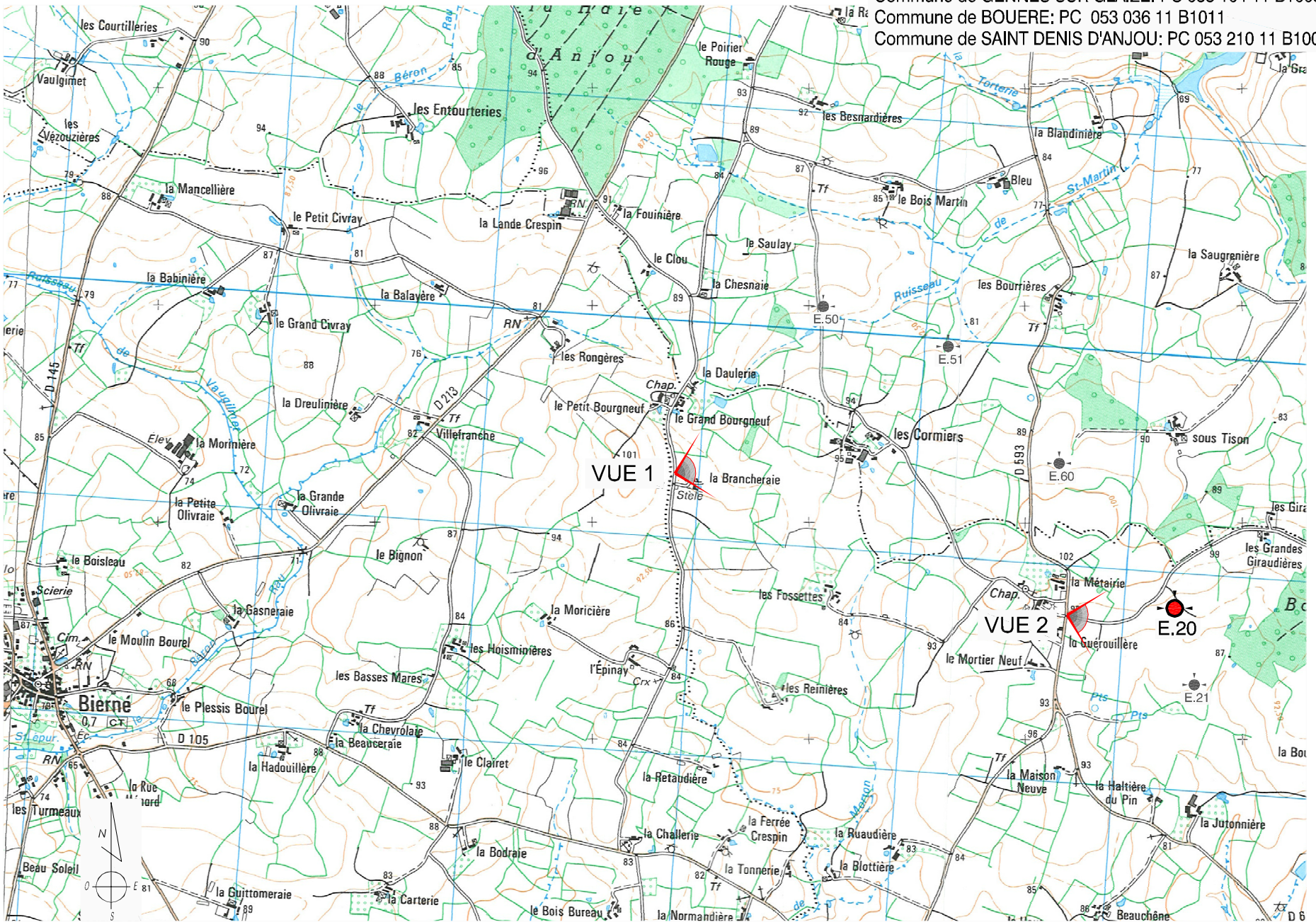

Repérage photographique



VUE 1



VUE 2

38

CREATION DE PARC EOLIEN
 "CHATEAU-GONTIER & MESLAY - GREZ" - PARC EST
 Commune de SAINT DENIS D'ANJOU



MAITRE D'OUVRAGE :
 ERELIA Mayenne S.A.S
 Les Jardins de Brabois II
 3, allée d'Enghien - CS50150
 F-54602 VILLERS LES NANCY Cedex
 Tél. 03.83.54.42.97 - Fax. 03.83.57.23.94

SAS ERELIA Mayenne
 Les Jardins de Brabois II
 3 allée d'Enghien
 54600 VILLERS LES NANCY
 Tél. 03.83.54.42.97 - Fax 03.83.57.23.94
 SIRET 517 975 876 00015

NOV. 2011

Repérage photographique - Insertions dans le site

Eolienne E.20

BUREAU D'ETUDES :
 CME
 Ecopolis - Océanis - Bat 1 a
 35, rue Haroun Tazieff
 54 320 MAXEVILLE
 Tél. 03.83.68.85.87 - Fax. 03.83.68.85.88

ARCHITECTE:
 S.A.R.L. SCHATZLE-WEITLING Architecture
 Ecopolis - Océanis - Bat 1 a
 35, rue Haroun Tazieff
 54 320 MAXEVILLE
 Tél. 03.83.28.22.25 - Fax. 03.83.28.51.45

SARL SCHATZLE - WEITLING Architecture
 Zone Ecopolis Océanis - Bâtiment 1 A
 35 Rue Haroun Tazieff - 54320 MAXEVILLE
 Tél. 03.83.28.22.25 - Fax : 03.83.28.51.45
 SIRET : 522 917 970 00017

Les présents plans sont exclusivement destinés à la demande de permis de construire. Ils ne sont pas des plans d'exécution et ne peuvent donc en aucun cas être directement utilisés pour réaliser la construction. Toute reproduction même partielle interdite sans accord écrit du maître d'oeuvre.

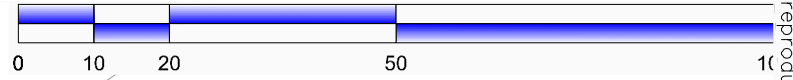

LEGENDE :

- Limite de section
- Limite Communale
- Limite de propriété
- POSITION EOLIENNE Projet
- Plate-forme de montage
- POSITION POSTE DE LIVRAISON Projet
- Création / Elargissement de Chemin
- Limite de l'emprise foncière
- Limite ZOE
- Limite 500m aux habitations
- Zones boisées

Plan réalisé en coordonnées Lambert II centre (mètres)

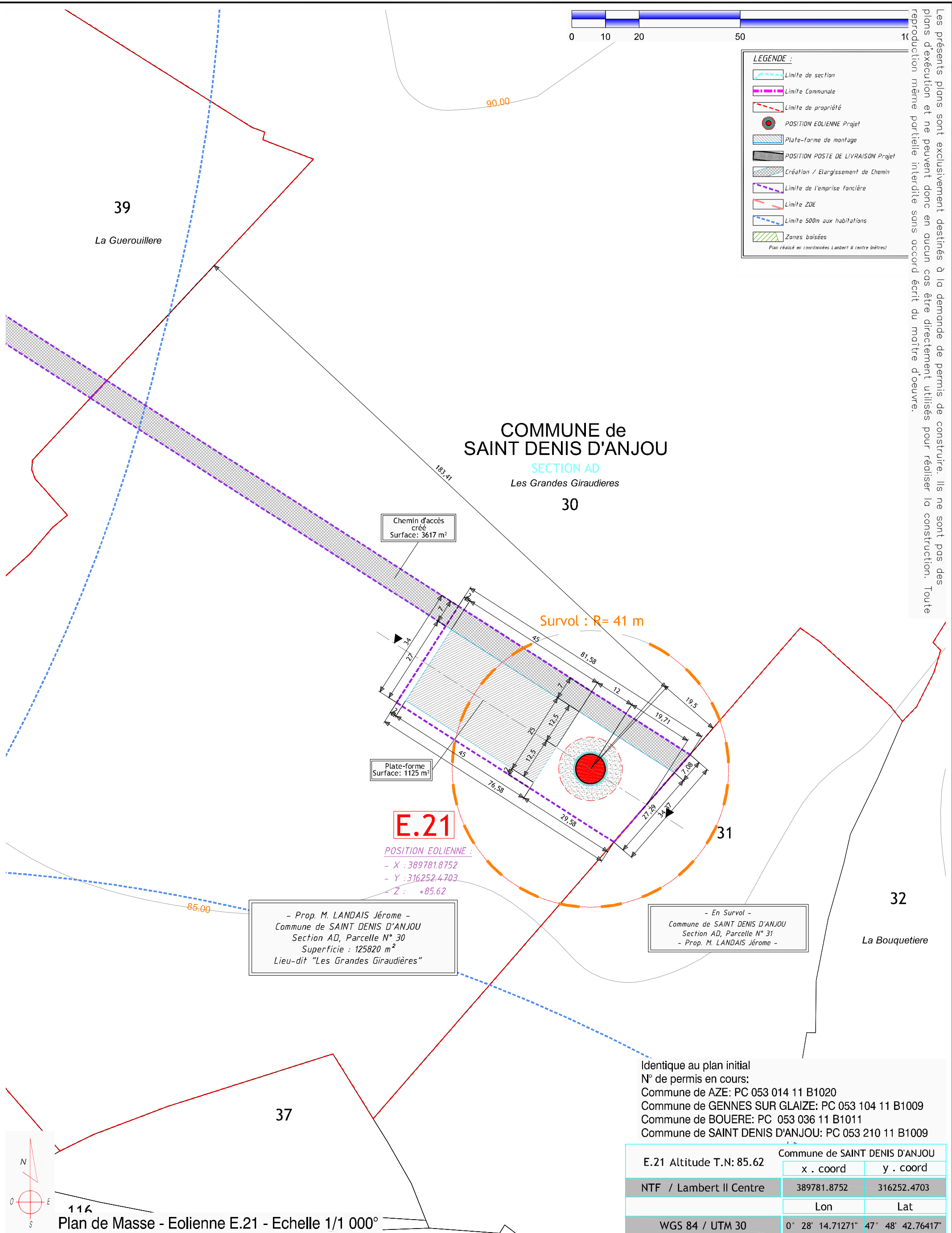

E.21

POSITION EOLIENNE :
 - X : 389781.8752
 - Y : 316252.4703
 - Z : +85.62

- Prop. M. LANDAIS Jérôme -
 Commune de SAINT DENIS D'ANJOU
 Section AD, Parcelle N° 30
 Superficie : 125820 m²
 Lieu-dit "Les Grandes Giraudières"

- En Survol -
 Commune de SAINT DENIS D'ANJOU
 Section AD, Parcelle N° 31
 - Prop. M. LANDAIS Jérôme -

Identique au plan initial
 N° de permis en cours:
 Commune de AZE: PC 053 014 11 B1020
 Commune de GENNES SUR GLAIZE: PC 053 104 11 B1009
 Commune de BOUERE: PC 053 036 11 B1011
 Commune de SAINT DENIS D'ANJOU: PC 053 210 11 B1009

E.21 Altitude T.N: 85.62	Commune de SAINT DENIS D'ANJOU	
	x . coord	y . coord
NTF / Lambert II Centre	389781.8752	316252.4703
	Lon	Lat
WGS 84 / UTM 30	0° 28' 14.71271"	47° 48' 42.76417"

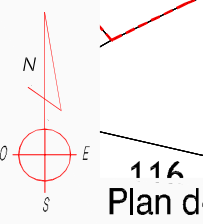

116
 Plan de Masse - Eolienne E.21 - Echelle 1/1 000°

39	CREATION DE PARC EOLIEN "CHATEAU-GONTIER & MESLAY - GREZ" - PARC EST Commune de SAINT DENIS D'ANJOU	 MAITRE D'OUVRAGE : ERELIA Mayenne S.A.S Les Jardins de Brabois II 3, allée d'Enghien - CS50150 F-54602 VILLERS LES NANCY Cedex Tél. 03.83.54.42.97 - Fax. 03.83.57.23.94	SAS ERELIA Mayenne Les Jardins de Brabois II 3 allée d'Enghien 54600 VILLERS LES NANCY Tél. 03 83 54 42 97 - Fax 03 83 57 23 94 SIRET 517 975 876 00015
	Plan de Masse - Eolienne E.21 Echelle 1/5 000°	BUREAU D'ETUDES : CME Ecoparc - Océanis - Bât 1 a 35, rue Haroun Tazieff 54 320 MAXEVILLE Tél. 03.83.68.85.87 - Fax. 03.83.68.85.88	ARCHITECTE: S.A.R.L. SCHATZLE-WEITLING Architecture Ecoparc - Océanis - Bât 1 a 35, rue Haroun Tazieff 54 320 MAXEVILLE Tél. 03.83.28.22.25 - Fax. 03.83.28.51.45
NOV. 2011			

Les présents plans sont exclusivement destinés à la demande de permis de construire. Ils ne sont pas des plans d'exécution et ne peuvent donc en aucun cas être directement utilisés pour réaliser la construction. Toute reproduction même partielle interdite sans accord écrit du maître d'oeuvre.

Identique au plan initial
 N° de permis en cours:
 Commune de AZE: PC 053 014 11 B1020
 Commune de GENNES SUR GLAIZE: PC 053 104 11 B1009
 Commune de BOUERE: PC 053 036 11 B1011
 Commune de SAINT DENIS D'ANJOU: PC 053 210 11 B1009

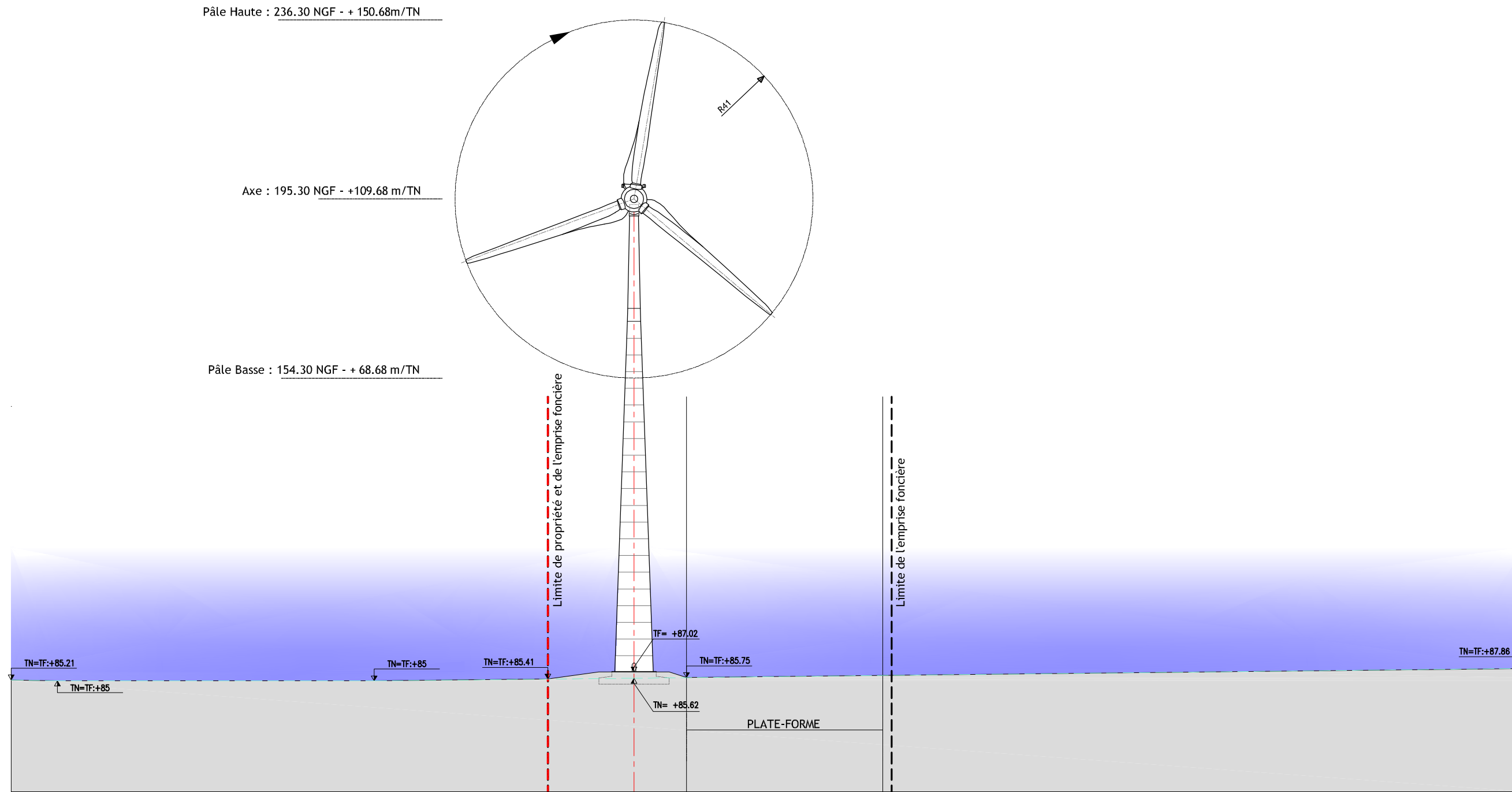

E.21

ELEVATION, COUPE DE PROFIL - EOLIENNE E.21 - Echelle 1/1 000°

40	CREATION DE PARC EOLIEN "CHATEAU-GONTIER & MESLAY - GREZ" - PARC EST Commune de SAINT DENIS D'ANJOU	ELEVATION, COUPE DE PROFIL - Eolienne E.21 Echelle 1/1 000°
	NOV. 2011	
<p>MATRE D'OUVRAGE : ERELIA Mayenne S.A.S Les Jardins de Brabois II 3, allée d'Enghien - CS50150 F-54602 VILLERS LES NANCY Cedex Tél. 03.83.64.42.97 - Fax. 03.83.57.23.94</p> <p>BUREAU D'ETUDES : CME Eco parc - Océanis - Bât 1 a 35, rue Haroun Tazieff 54 320 MAXEVILLE Tél. 03.83.68.85.87 - Fax. 03.83.68.85.88</p> <p>ARCHITECTE : S.A.R.L. SCHATZLE-WEITLING Architecture Eco parc - Océanis - Bât 1 a 35, rue Haroun Tazieff 54 320 MAXEVILLE Tél. 03.83.28.25.45 - Fax. 03.83.28.51.45</p> <p>SAS ERELIA Mayenne Les Jardins de Brabois II 3, allée d'Enghien 54600 VILLERS LES NANCY Tél. 03 83 64 42 97 - Fax 03 83 57 23 94 SIRET : 517 975 876 0015</p> <p>SARL SCHATZLE - WEITLING Architecture Zone Eco parc Océanis - Bâtiment 1 A 35 Rue Haroun Tazieff - 54320 MAXEVILLE Tél. 03.83.28.25.45 - Fax : 03.83.28.51.45 SIRET : 522 917 970 00017</p>		

Identique au plan initial
 N° de permis en cours:
 Commune de AZE: PC 053 014 11 B1020
 Commune de GENNES SUR GLAIZE: PC 053 104 11 B1009
 Commune de BOUERE: PC 053 036 11 B1011
 Commune de SAINT DENIS D'ANJOU: PC 053 210 11 B1009

Les présents plans sont exclusivement destinés à la demande de permis de construire. Ils ne sont pas des plans d'exécution et ne peuvent donc en aucun cas être directement utilisés pour réaliser la construction. Toute reproduction même partielle interdite sans accord écrit du maître d'oeuvre.

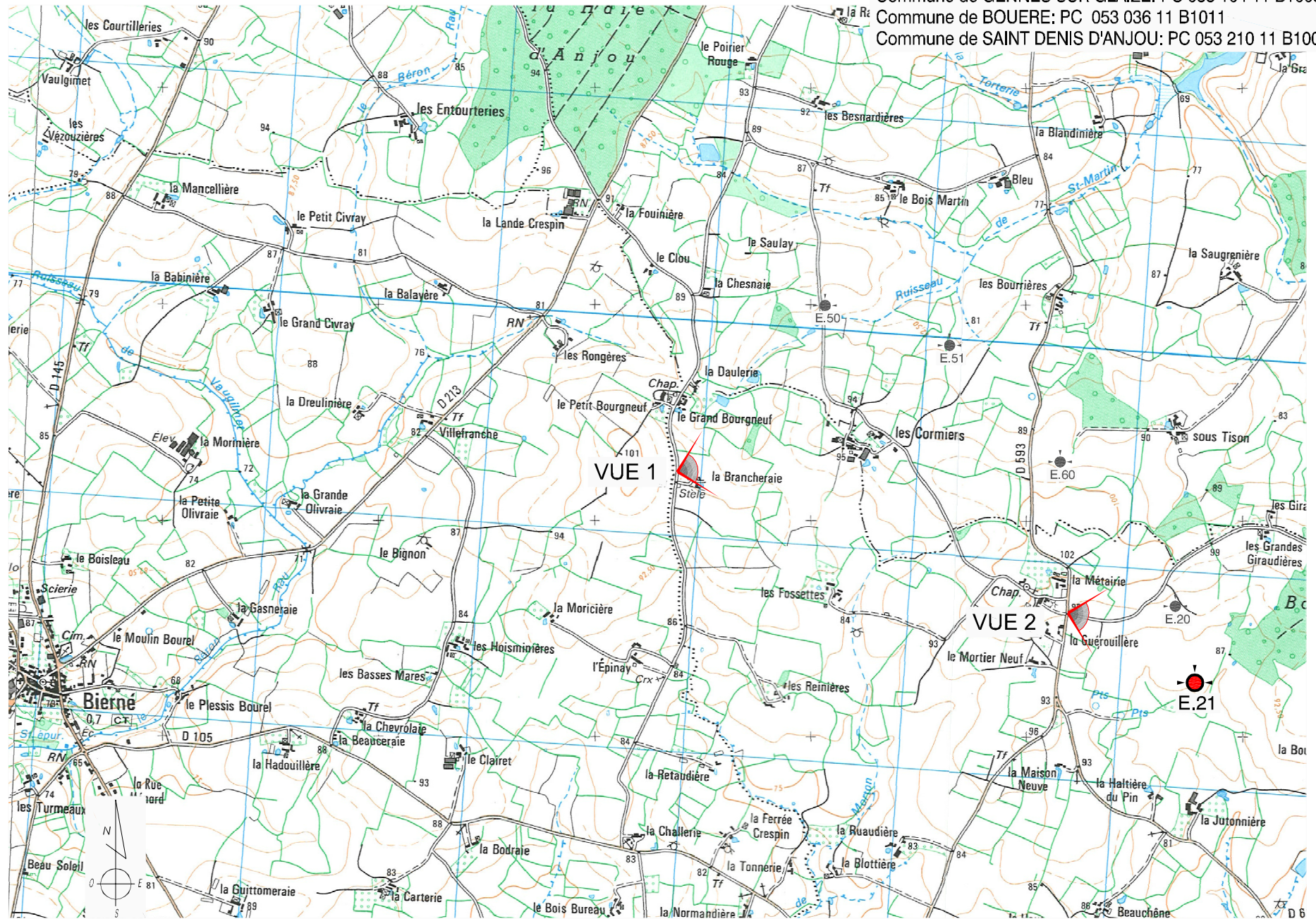

Repérage photographique



VUE 1



VUE 2

41

CREATION DE PARC EOLIEN
 "CHATEAU-GONTIER & MESLAY - GREZ" - PARC EST
 Commune de SAINT DENIS D'ANJOU



MAITRE D'OUVRAGE :
 ERELIA Mayenne S.A.S
 Les Jardins de Brabois II
 3, allée d'Enghien - CS50150
 F-54602 VILLERS LES NANCY Cedex
 Tél. 03.83.54.42.97 - Fax. 03.83.57.23.94

SAS ERELIA Mayenne
 Les Jardins de Brabois II
 3 allée d'Enghien
 54600 VILLERS LES NANCY
 Tél. 03.83.54.42.97 - Fax 03.83.57.23.94
 SIRET 517 975 876 00015

NOV. 2011

Repérage photographique - Insertions dans le site

Eolienne E.21

BUREAU D'ETUDES :
 CME
 Ecopolis - Océanis - Bat 1 a
 35, rue Haroun Tazieff
 54 320 MAXEVILLE
 Tél. 03.83.68.85.87 - Fax. 03.83.68.85.88

ARCHITECTE:
 S.A.R.L. SCHATZLE-WEITLING Architecture
 Ecopolis - Océanis - Bat 1 a
 35, rue Haroun Tazieff
 54 320 MAXEVILLE
 Tél. 03.83.28.22.25 - Fax. 03.83.28.51.45

SARL SCHATZLE - WEITLING Architecture
 Zone Ecopolis Océanis - Bâtiment 1 A
 35 Rue Haroun Tazieff - 54320 MAXEVILLE
 Tél. 03.83.28.22.25 - Fax : 03.83.28.51.45
 SIRET : 522 917 970 00017

Les présents plans sont exclusivement destinés à la demande de permis de construire. Ils ne sont pas des plans d'exécution et ne peuvent donc en aucun cas être directement utilisés pour réaliser la construction. Toute reproduction même partielle interdite sans accord écrit du maître d'oeuvre.



POSTE DE LIVRAISON - Vue 1 - Insertion dans le site

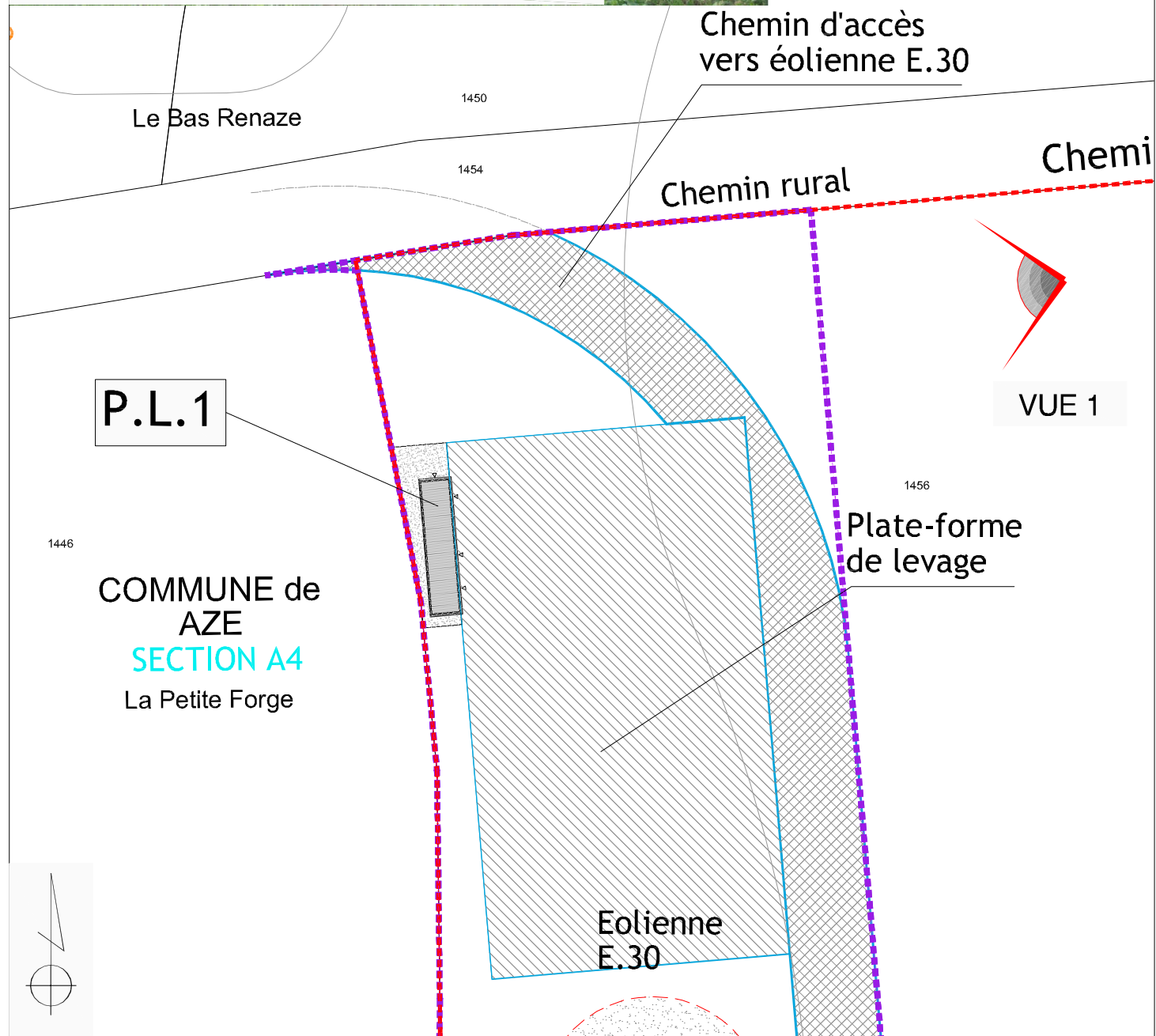

POSTES DE LIVRAISON 1 - Plan de Masse - Repérage Photographique - Echelle 1/500°

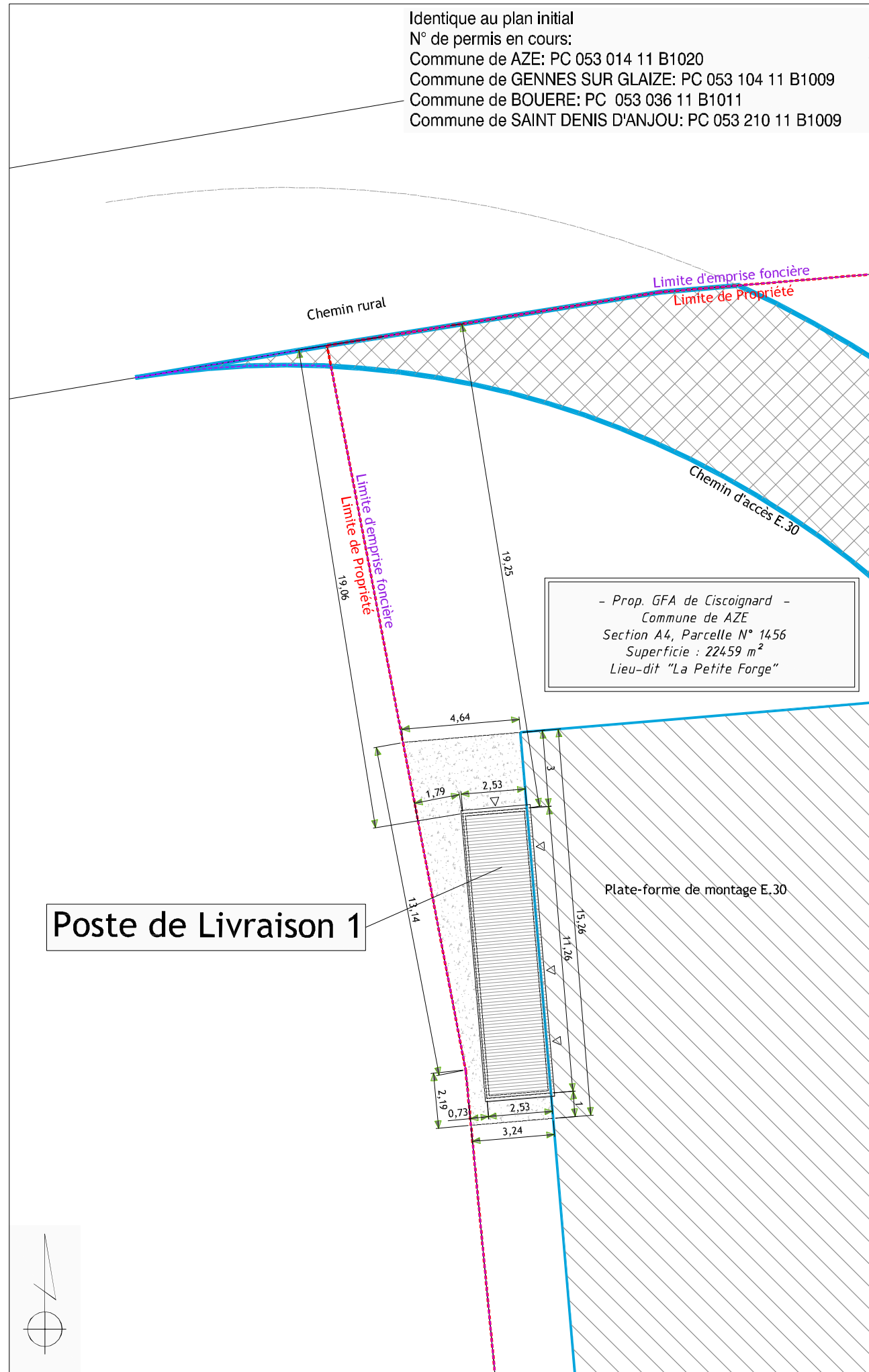

POSTES DE LIVRAISON 1 - Plan de Masse - Echelle 1/200°

Identique au plan initial
 N° de permis en cours:
 Commune de AZE: PC 053 014 11 B1020
 Commune de GENNES SUR GLAIZE: PC 053 104 11 B1009
 Commune de BOUERE: PC 053 036 11 B1011
 Commune de SAINT DENIS D'ANJOU: PC 053 210 11 B1009

- Prop. GFA de Ciscoignard -
 Commune de AZE
 Section A4, Parcelle N° 1456
 Superficie : 22459 m²
 Lieu-dit "La Petite Forge"

42	NOV. 2011	CREATION DE PARC EOLIEN "CHATEAU-GONTIER & MESLAY - GREZ" - PARC OUEST Commune de AZE	Maitre d'ouvrage : ERELIA Mayenne S.A.S Les Jardins de Brabois II 3, allée d'Enghien - CS50150 F-54602 VILLERS LES NANCY Cedex Tél. 03.83.54.42.97 - Fax. 03.83.57.23.94	Architecte : S.A.R.L. SCHATZLE-WEITLING Architecture Zone Ecoparc Océanis - Bât 1 a 35, rue Haroun Tazieff 54 320 MAXEVILLE Tél. 03.83.68.85.87 - Fax. 03.83.68.85.88
		Poste de livraison 1 - Plans de Masse - Repérage photographique Insertion dans le site - Echelles 1/500° - 1/200	SAS ERELIA Mayenne Les Jardins de Brabois II 3, allée d'Enghien 54600 VILLERS LES NANCY Tél. 03 83 54 42 97 - Fax 03 83 57 23 94 SIRET : 517 975 878 00015	SARL SCHATZLE - WEITLING Architecture Zone Ecoparc Océanis - Bâtiment 1 A 35 Rue Haroun Tazieff 54 320 MAXEVILLE Tél. 03 83 68 85 87 - Fax : 03 83 28 51 45 SIRET : 522 917 970 00017

Les présents plans sont exclusivement destinés à la demande de permis de construire. Ils ne sont pas des plans d'exécution et ne peuvent donc en aucun cas être directement utilisés pour réaliser la construction. Toute reproduction même partielle interdite sans accord écrit du maître d'oeuvre.



POSTE DE LIVRAISON - Vue 1 - Insertion dans le site

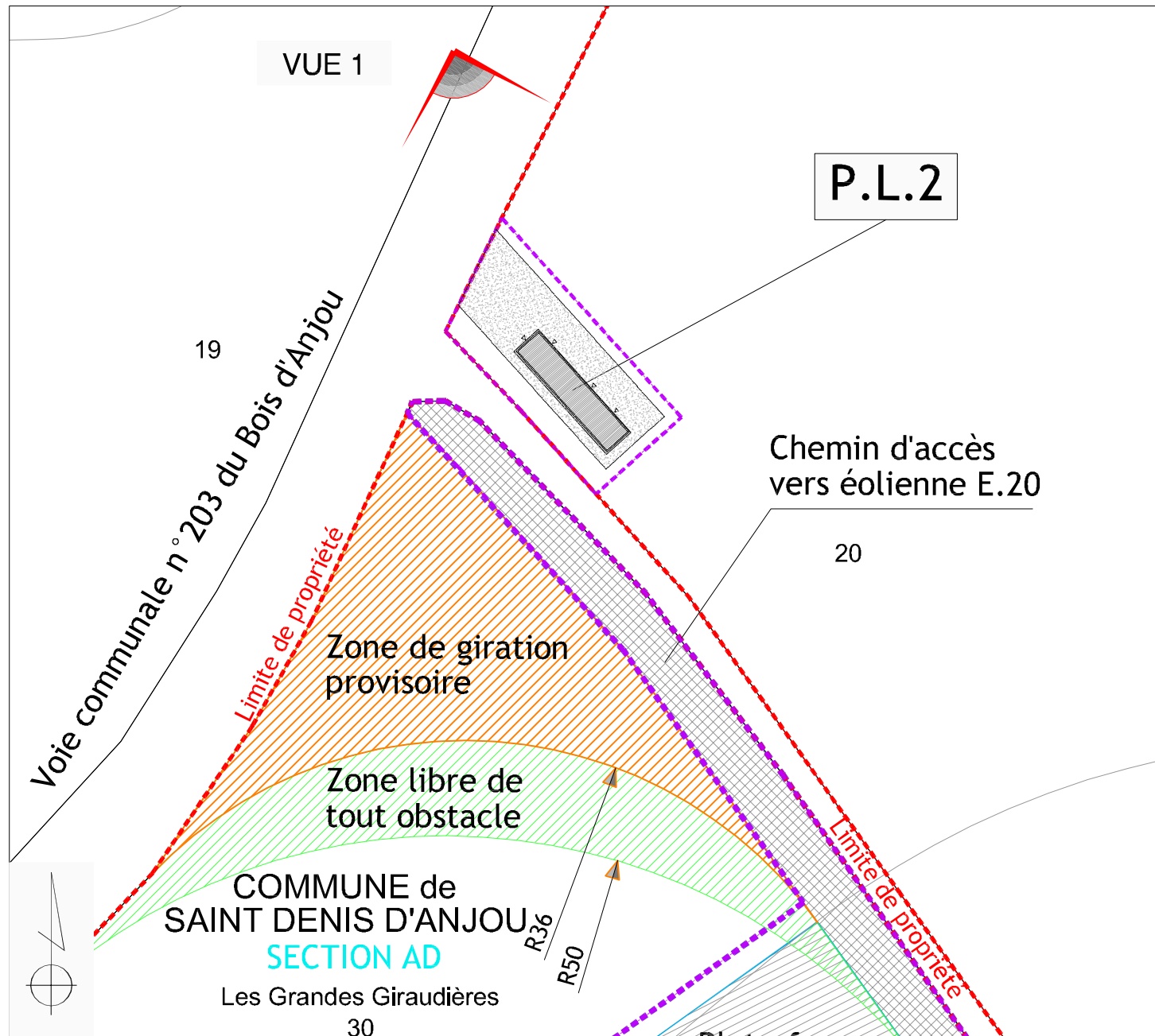

POSTES DE LIVRAISON - Plan de Masse - Echelle 1/500°

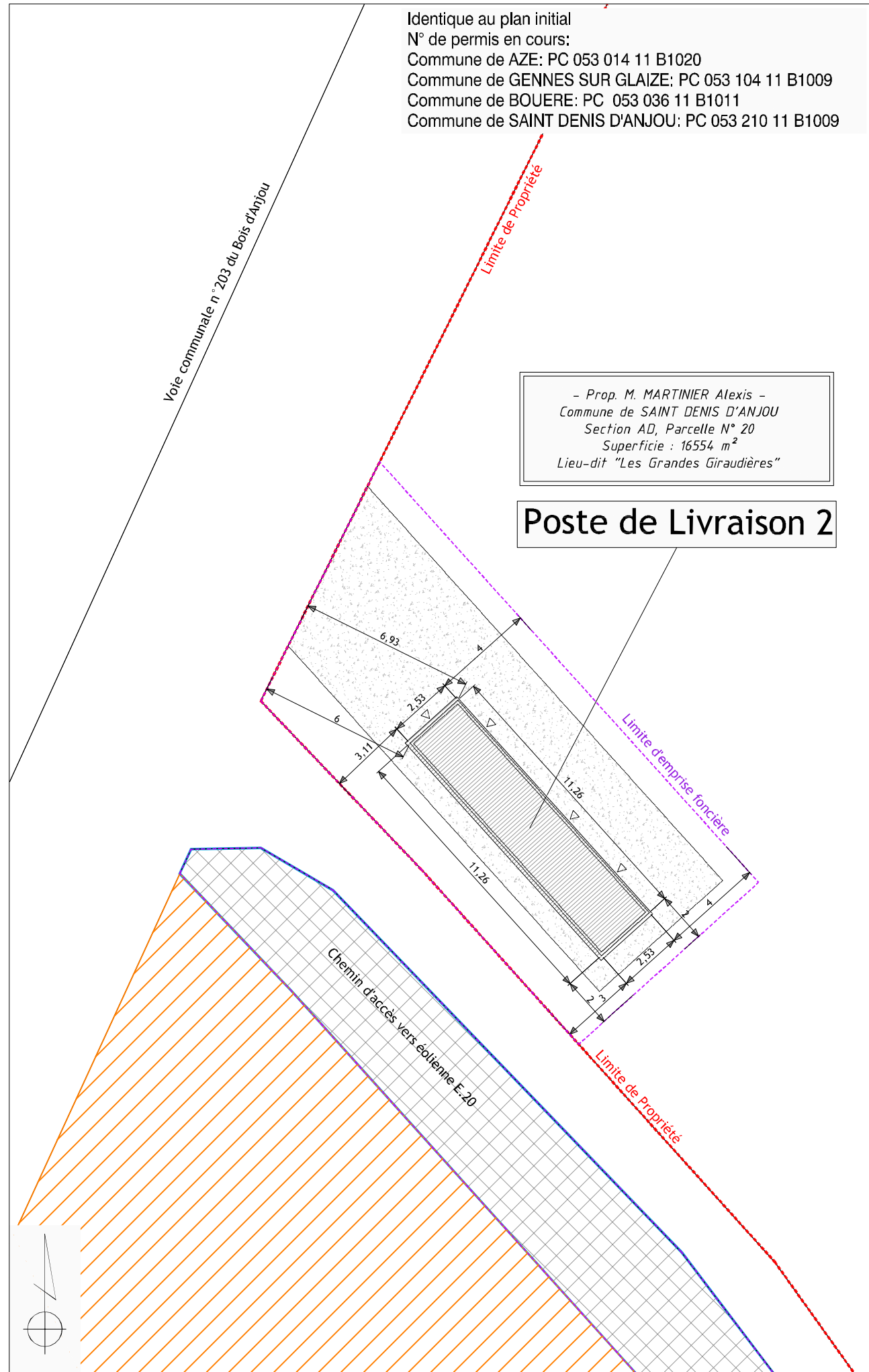

POSTES DE LIVRAISON - Plan de Masse - Echelle 1/200°

Identique au plan initial
 N° de permis en cours:
 Commune de AZE: PC 053 014 11 B1020
 Commune de GENNES SUR GLAIZE: PC 053 104 11 B1009
 Commune de BOUERE: PC 053 036 11 B1011
 Commune de SAINT DENIS D'ANJOU: PC 053 210 11 B1009

<p>MAITRE D'OUVRAGE : ERELIA Mayenne S.A.S Les Jardins de Brabois II 3, allée d'Enghien - CS50150 F-54602 VILLERS LES NANCY Cedex Tél. 03.83.83.54.42.97 - Fax. 03.83.83.57.23.94</p>	<p>SAS ERELIA Mayenne Les Jardins de Brabois II 3, allée d'Enghien 54600 VILLERS LES NANCY Tél. 03 83 83 54 42 97 - Fax 03 83 83 57 23 94 SIRET : 517 875 878 00015</p>
	<p>ARCHITECTE : S.A.R.L. SCHATZLE-WEITLING Architecture Ecoparc - Océanis - Bât 1 a 35, rue Haroun Tazieff 54 320 MAXEVILLE Tél. 03.83.28.22.25 - Fax. 03.83.28.51.45</p>
<p>BUREAU DETUDES : CME Ecoparc - Océanis - Bât 1 a 35, rue Haroun Tazieff 54 320 MAXEVILLE Tél. 03.83.83.88.85.87 - Fax. 03.83.83.88.85.88</p>	<p>CREATION DE PARC EOLIEN "CHATEAU-GONTIER & MESLAY - GREZ" - PARC EST Commune de SAINT DENIS D'ANJOU</p>
<p>Poste de livraison 2 - Plans de Masse - Repérage photographique Insertion dans le site - Echelles 1/500° - 1/200</p>	<p>43</p>
<p>NOV. 2011</p>	

Identique au plan initial
 N° de permis en cours:
 Commune de AZE: PC 053 014 11 B1020
 Commune de GENNES SUR GLAIZE: PC 053 104 11 B1009
 Commune de BOUERE: PC 053 036 11 B1011
 Commune de SAINT DENIS D'ANJOU: PC 053 210 11 B1009

Les présents plans sont exclusivement destinés à la demande de permis de construire. Ils ne sont pas des plans d'exécution et ne peuvent donc en aucun cas être directement utilisés pour réaliser la construction. Toute reproduction même partielle interdite sans accord écrit du maître d'oeuvre.

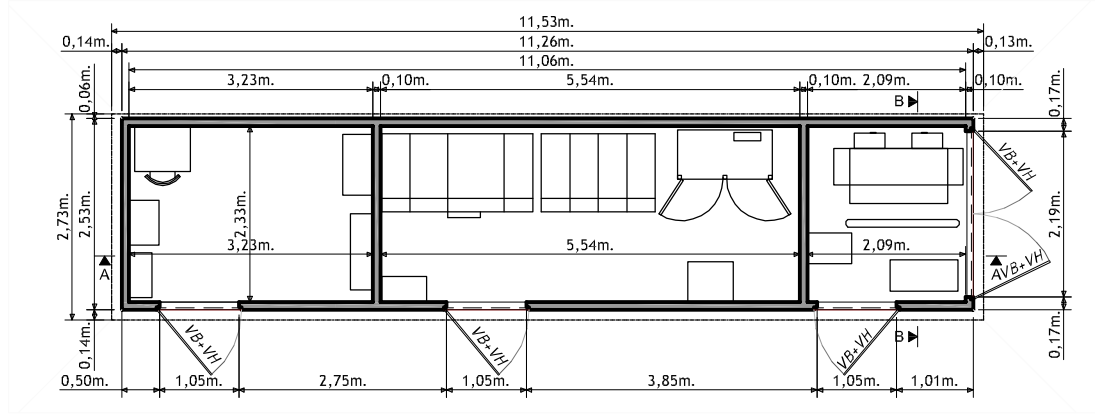

VUE EN PLAN DU POSTE. Echelle 1/100°

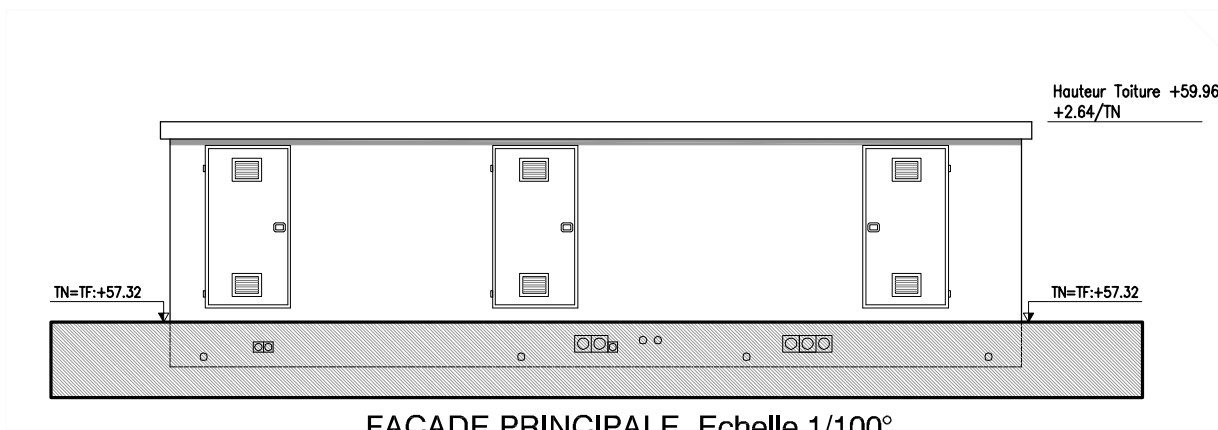

FACADE PRINCIPALE. Echelle 1/100°

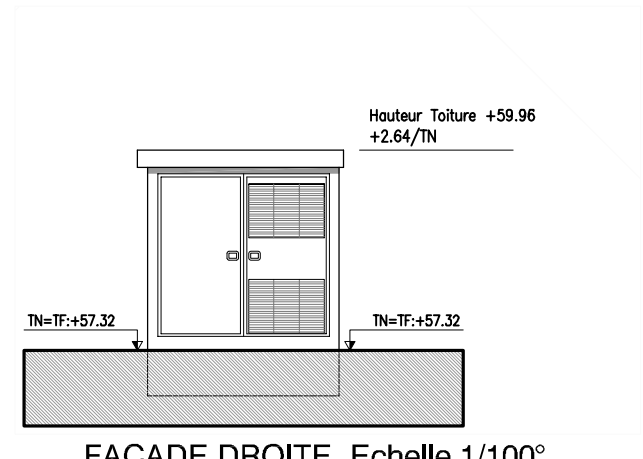

FACADE DROITE. Echelle 1/100°

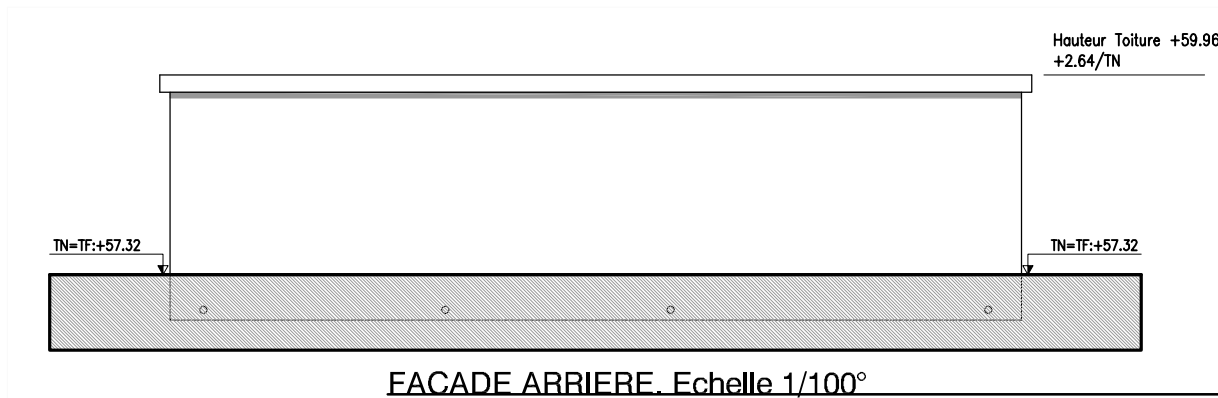

FACADE ARRIERE. Echelle 1/100°

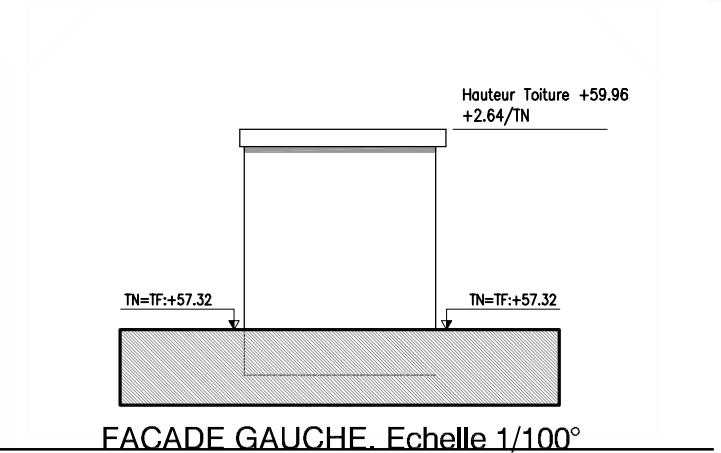

FACADE GAUCHE. Echelle 1/100°

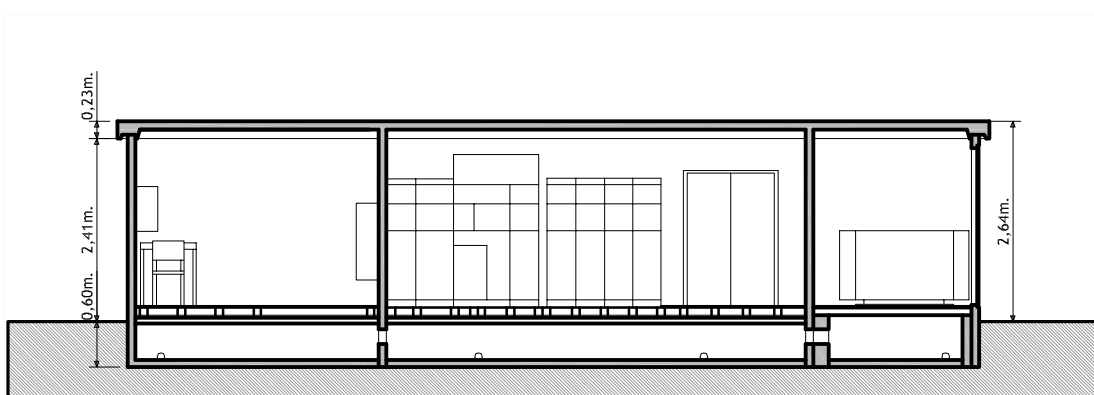

COUPE DE PRINCIPE A.A.. Echelle 1/100°

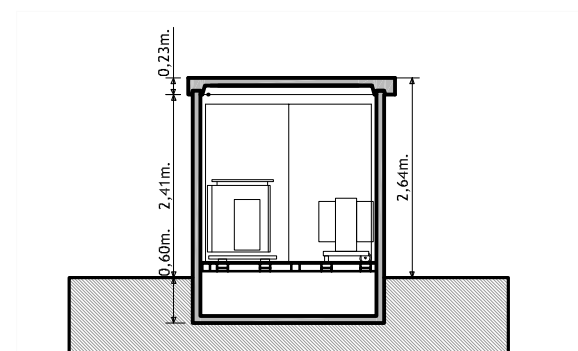

COUPE DE PRINCIPE B.B.. Echelle 1/100°

44

CREATION DE PARC EOLIEN
 "CHATEAU-GONTIER & MESLAY - GREZ" - PARC OUEST
 Commune de AZE



MAITRE D'OUVRAGE :
 ERELIA Mayenne S.A.S
 Les Jardins de Brabois II
 3, allée d'Enghien - CS50150
 F-54602 VILLERS LES NANCY Cedex
 Tél. 03.83.54.42.97 - Fax. 03.83.57.23.94

SAS ERELIA Mayenne
 Les Jardins de Brabois II
 3 allée d'Enghien
 54600 VILLERS LES NANCY
 Tél. 03.83.54.42.97 - Fax 03.83.57.23.94
 SIRET 517 975 876 00015

POSTE DE LIVRAISON 1 - Plan, façades, coupes

Echelle 1/1 00°

BUREAU D'ETUDES :
 CME
 Ecoparc - Océanis - Bât 1 a
 35, rue Haroun Tazieff
 54 320 MAXEVILLE
 Tél. 03.83.68.85.87 - Fax. 03.83.68.85.88

ARCHITECTE:
 S.A.R.L. SCHATZLE-WEITLING Architecture
 Ecoparc - Océanis - Bât 1 a
 35, rue Haroun Tazieff
 54 320 MAXEVILLE
 Tél. 03.83.28.22.25 - Fax. 03.83.28.51.45

SARL SCHATZLE - WEITLING Architecture
 Zone Ecoparc Océanis - Bâtiment 1 A
 35 Rue Haroun Tazieff - 54320 MAXEVILLE
 Tél. 03.83.28.22.25 - Fax : 03.83.28.51.45
 SIRET : 522 917 970 00017

NOV. 2011

Identique au plan initial
 N° de permis en cours:
 Commune de AZE: PC 053 014 11 B1020
 Commune de GENNES SUR GLAIZE: PC 053 104 11 B1009
 Commune de BOUERE: PC 053 036 11 B1011
 Commune de SAINT DENIS D'ANJOU: PC 053 210 11 B1009

Les présents plans sont exclusivement destinés à la demande de permis de construire. Ils ne sont pas des plans d'exécution et ne peuvent donc en aucun cas être directement utilisés pour réaliser la construction. Toute reproduction même partielle interdite sans accord écrit du maître d'oeuvre.

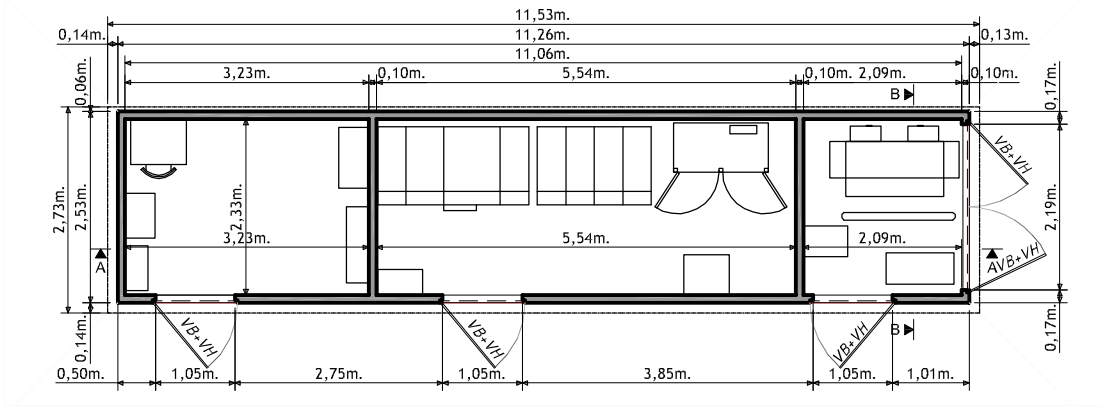

VUE EN PLAN DU POSTE. Echelle 1/100°

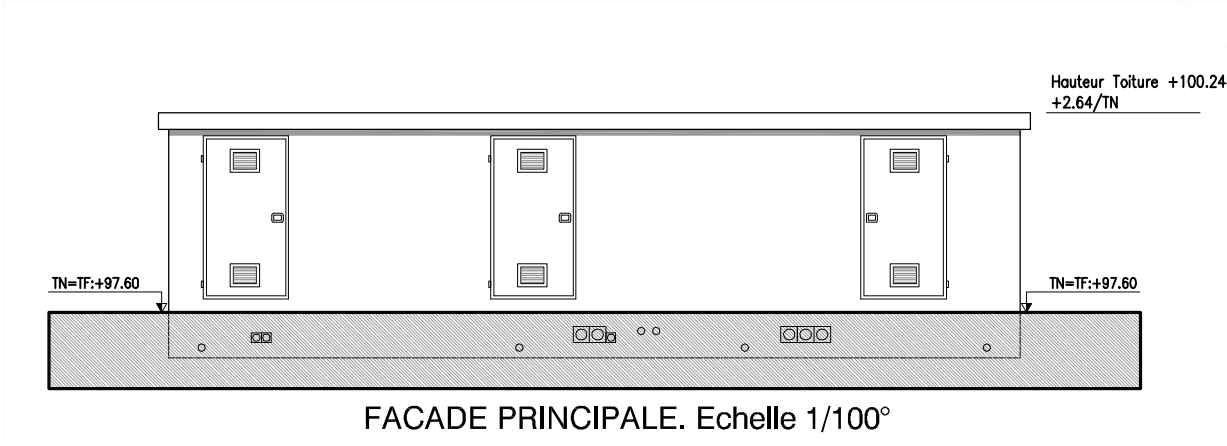

FACADE PRINCIPALE. Echelle 1/100°

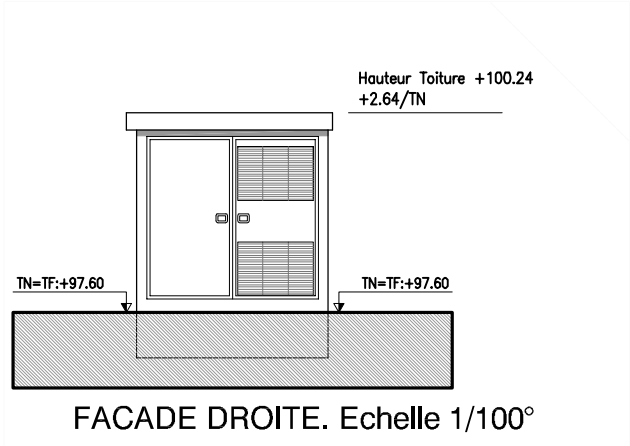

FACADE DROITE. Echelle 1/100°

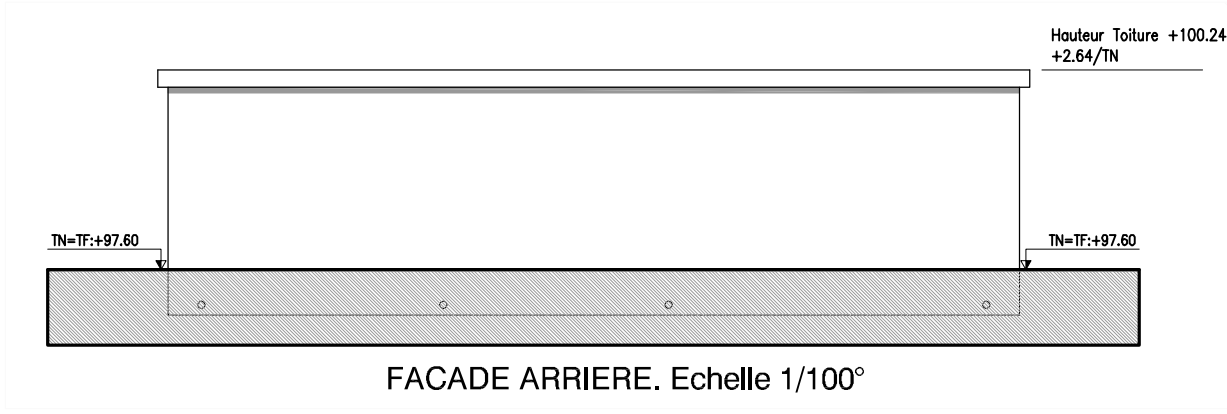

FACADE ARRIERE. Echelle 1/100°

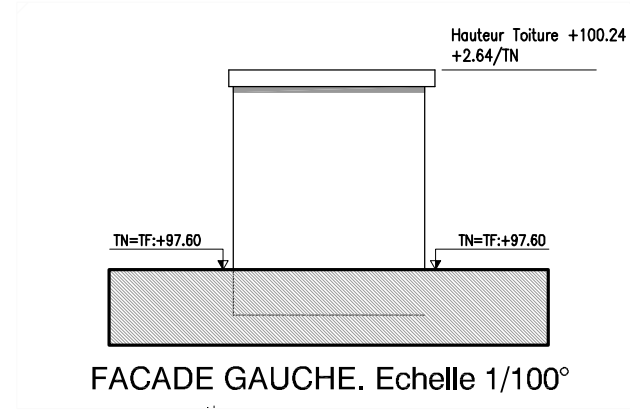

FACADE GAUCHE. Echelle 1/100°

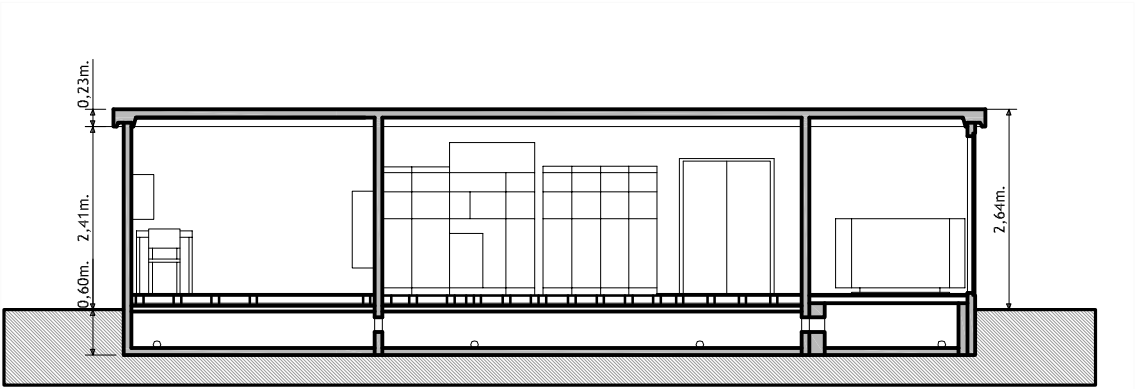

COUPE DE PRINCIPE A.A.. Echelle 1/100°

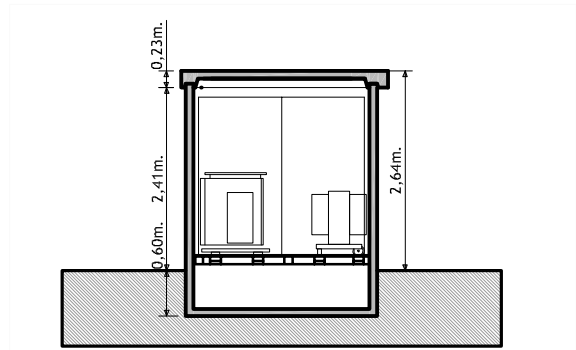

COUPE DE PRINCIPE B.B.. Echelle 1/100°

45

CREATION DE PARC EOLIEN
 "CHATEAU-GONTIER & MESLAY - GREZ" - PARC EST
 Commune de SAINT DENIS D'ANJOU



MAITRE D'OUVRAGE :
 ERELIA Mayenne S.A.S
 Les Jardins de Brabois II
 3, allée d'Enghien - CS50150
 F-54602 VILLERS LES NANCY Cedex
 Tél. 03.83.54.42.97 - Fax. 03.83.57.23.94

SAS ERELIA Mayenne
 Les Jardins de Brabois II
 3 allée d'Enghien
 54600 VILLERS LES NANCY
 Tél. 03 83 54 42 97 - Fax 03 83 57 23 94
 SIRET 517 975 876 00015

POSTE DE LIVRAISON 2- Plan, façades, coupes

Echelle 1/1 00°

BUREAU D'ETUDES :
 CME
 Ecoparc - Océanis - Bât 1 a
 35, rue Haroun Tazieff
 54 320 MAXEVILLE
 Tél. 03.83.68.85.87 - Fax. 03.83.68.85.88

ARCHITECTE:
 S.A.R.L. SCHATZLE-WEITLING Architecture
 Ecoparc - Océanis - Bât 1 a
 35, rue Haroun Tazieff
 54 320 MAXEVILLE
 Tél. 03.83.28.22.25 - Fax. 03.83.28.51.45

SARL SCHATZLE - WEITLING Architecture
 Zone Ecoparc Océanis - Bâtiment 1 A
 35 Rue Haroun Tazieff - 54320 MAXEVILLE
 Tél. 03.83.28.22.25 - Fax : 03.83.28.51.45
 SIRET : 522 917 970 00017

NOV. 2011

Les présents plans sont exclusivement destinés à la demande de permis de construire. Ils ne sont pas des plans d'exécution et ne peuvent donc en aucun cas être directement utilisés pour réaliser la construction. Toute reproduction même partielle interdite sans accord écrit du maître d'oeuvre.

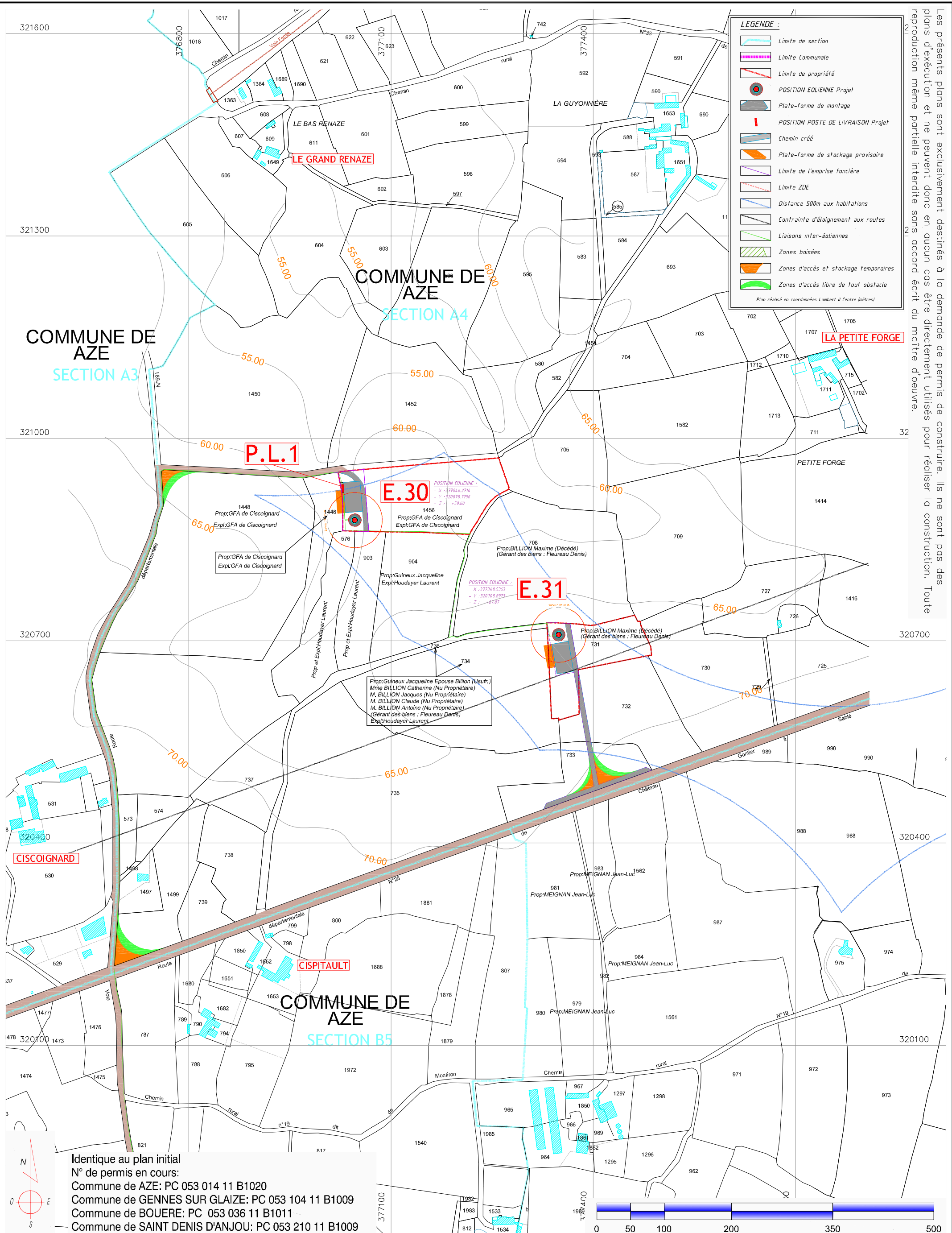

LEGENDE :

- Limite de section
- Limite Communale
- Limite de propriété
- POSITION EOLIENNE Projet
- Plate-forme de montage
- POSITION POSTE DE LIVRAISON Projet
- Chemin créé
- Plate-forme de stockage provisoire
- Limite de l'emprise foncière
- Limite ZDE
- Distance 500m aux habitations
- Contrainte d'éloignement aux routes
- Liaisons inter-éoliennes
- Zones boisées
- Zones d'accès et stockage temporaires
- Zones d'accès libre de tout obstacle

Plan réalisé en coordonnées Lambert II Centre (mètres)

Identique au plan initial
 N° de permis en cours:
 Commune de AZE: PC 053 014 11 B1020
 Commune de GENNES SUR GLAIZE: PC 053 104 11 B1009
 Commune de BOUERE: PC 053 036 11 B1011
 Commune de SAINT DENIS D'ANJOU: PC 053 210 11 B1009

46anx
 NOV. 2011

CREATION DE PARC EOLIEN
 "CHATEAU-GONTIER & MESLAY - GREZ" - PARC OUEST
 Commune de AZE

Plan d'ensemble - Eoliennes E.30, E.31, P.L.1
 Virages, plate-formes de stockage temporaires
 Echelle 1/5 000°

BUREAU D'ETUDES :
 CME
 Ecoparc - Océanis - Bât 1 a
 35, rue Haroun Tazieff
 54 320 MAXEVILLE
 Tél. 03.83.68.85.87 - Fax. 03.83.68.85.88

MAITRE D'OUVRAGE :
 ERELIA Mayenne S.A.S
 Les Jardins de Brabois II
 3, allée d'Enghien - CS50150
 F-54602 VILLERS LES NANCY Cedex
 Tél. 03.83.54.42.97 - Fax. 03.83.57.23.94

ARCHITECTE:
 S.A.R.L. SCHATZLE-WEITLING Architecture
 Ecoparc - Océanis - Bât 1 a
 35, rue Haroun Tazieff
 54 320 MAXEVILLE
 Tél. 03.83.28.22.25 - Fax. 03.83.28.51.45

SAS ERELIA Mayenne
 Les Jardins de Brabois II
 3 allée d'Enghien
 54600 VILLERS LES NANCY
 Tél. 03 83 54 42 97 - Fax 03 83 57 23 94
 SIRET 517 975 876 00015

SARL SCHATZLE - WEITLING Architecture
 Zone Ecoparc Océanis - Bâtiment 1 A
 35 Rue Haroun Tazieff - 54320 MAXEVILLE
 Tél. 03.83.28.22.25 - Fax : 03.83.28.51.45
 SIRET : 522 917 970 00017

Les présents plans sont exclusivement destinés à la demande de permis de construire. Ils ne sont pas des plans d'exécution et ne peuvent donc en aucun cas être directement utilisés pour réaliser la construction. Toute reproduction même partielle interdite sans accord écrit du maître d'oeuvre.

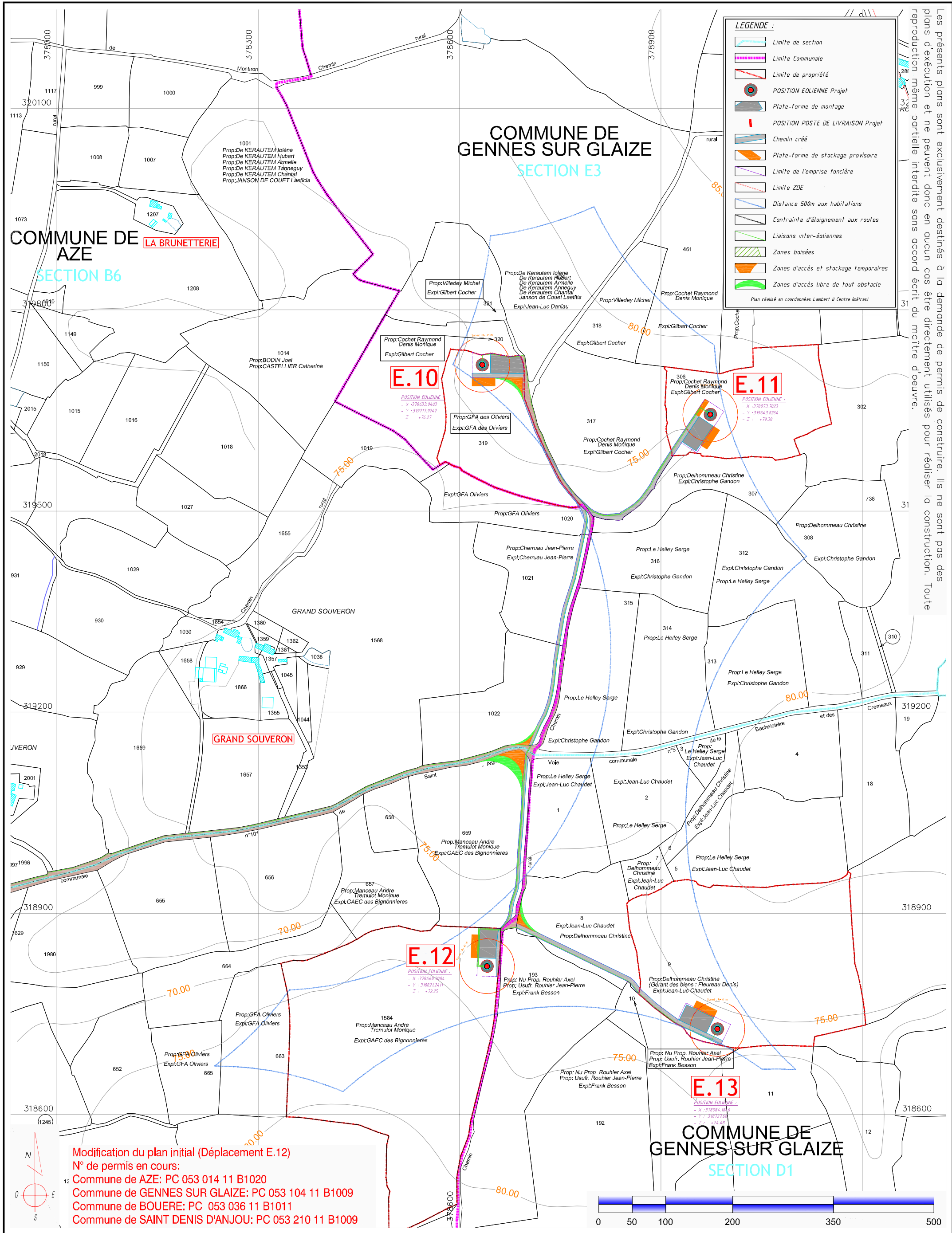

Modification du plan initial (Déplacement E.12)
 N° de permis en cours:
 Commune de AZE: PC 053 014 11 B1020
 Commune de GENNES SUR GLAIZE: PC 053 104 11 B1009
 Commune de BOUERE: PC 053 036 11 B1011
 Commune de SAINT DENIS D'ANJOU: PC 053 210 11 B1009

47anx
 NOV. 2011

CREATION DE PARC EOLIEN
 "CHATEAU-GONTIER & MESLAY - GREZ" - PARC OUEST
 Commune de AZE & GENNES SUR GLAIZE

Plan d'ensemble - Eoliennes E.10, E.11, E.12, E.13
 Virages, plate-formes de stockage temporaires
 Echelle 1/5 000°



MAITRE D'OUVRAGE :
 ERELIA Mayenne S.A.S
 Les Jardins de Brabois II
 3, allée d'Enghien - CS50150
 F-54602 VILLERS LES NANCY Cedex
 Tél. 03.83.54.42.97 - Fax. 03.83.57.23.94

SAS ERELIA Mayenne
 Les Jardins de Brabois II
 3 allée d'Enghien
 54600 VILLERS LES NANCY
 Tél. 03 83 54 42 97 - Fax 03 83 57 23 94
 SIRET 517 975 876 00015

BUREAU D'ETUDES :
 CME
 Ecoparc - Océanis - Bât 1 a
 35, rue Haroun Tazieff
 54 320 MAXEVILLE
 Tél. 03.83.68.85.87 - Fax. 03.83.68.85.88

ARCHITECTE:
 S.A.R.L. SCHATZLE-WEITLING Architecture
 Ecoparc - Océanis - Bât 1 a
 35, rue Haroun Tazieff
 54 320 MAXEVILLE
 Tél. 03.83.28.22.25 - Fax. 03.83.28.51.45

SARL SCHATZLE - WEITLING Architecture
 Zone Ecoparc Océanis - Bâtiment 1 A
 35 Rue Haroun Tazieff - 54320 MAXEVILLE
 Tél. 03.83.28.22.25 - Fax : 03.83.28.51.45
 SIRET : 522 917 970 00017

Les présents plans sont exclusivement destinés à la demande de permis de construire. Ils ne sont pas des plans d'exécution et ne peuvent donc en aucun cas être directement utilisés pour réaliser la construction. Toute reproduction même partielle interdite sans accord écrit du maître d'oeuvre.

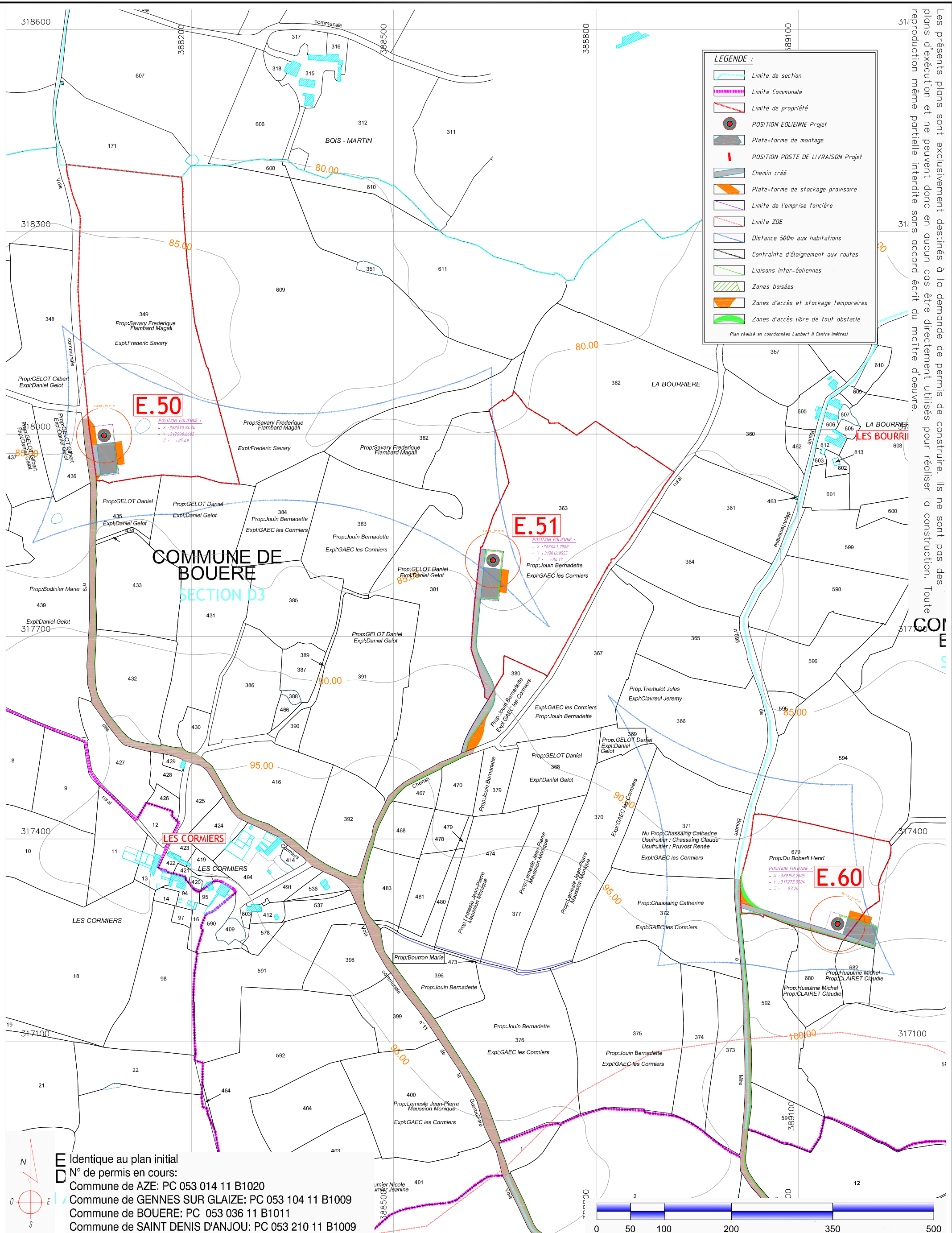

LEGENDE :

- Limite de section
- Limite Communale
- Limite de propriété
- POSITION EOLIENNE Projet
- Plate-forme de montage
- POSITION POSTE DE LIVRAISON Projet
- Chemin créé
- Plate-forme de stockage provisoire
- Limite de l'emprise foncière
- Limite ZDE
- Distance 500m aux habitations
- Contrainte d'éloignement aux routes
- Liaisons inter-villages
- Zones boisées
- Zones d'accès et stockage temporaires
- Zones d'accès libre de tout obstacle

Plan réalisé en coordonnées Lambert II Centre (mètres)

E Identique au plan initial
D N° de permis en cours:
 Commune de AZE: PC 053 014 11 B1020
 Commune de GENNES SUR GLAIZE: PC 053 104 11 B1009
 Commune de BOUERE: PC 053 036 11 B1011
 Commune de SAINT DENIS D'ANJOU: PC 053 210 11 B1009

48anx	CREATION DE PARC EOLIEN "CHATEAU-GONTIER & MESLAY - GREZ" - PARC EST Commune de BOUERE	 MAITRE D'OUVRAGE : ERELIA Mayenne S.A.S Les Jardins de Brabois II 3, allée d'Enghien - CS50150 F-54602 VILLERS LES NANCY Cedex Tél. 03.83.54.42.97 - Fax. 03.83.57.23.94	SAS ERELIA Mayenne Les Jardins de Brabois II 3 allée d'Enghien 54600 VILLERS LES NANCY Tél. 03 83 54 42 97 - Fax 03 83 57 23 94 SIRET 517 975 876 00015
	Plan d'ensemble - Eoliennes E.50, E.51, E.60 Virages, plate-formes de stockage temporaires Echelle 1/5 000°	BUREAU D'ETUDES : CME Ecoparc - Océanis - Bât 1 a 35, rue Haroun Tazieff 54 320 MAXEVILLE Tél. 03.83.68.85.87 - Fax. 03.83.68.85.88	ARCHITECTE: S.A.R.L. SCHATZLE-WEITLING Architecture Ecoparc - Océanis - Bât 1 a 35, rue Haroun Tazieff 54 320 MAXEVILLE Tél. 03.83.28.22.25 - Fax. 03.83.28.51.45
NOV. 2011			

Les présents plans sont exclusivement destinés à la demande de permis de construire. Ils ne sont pas des plans d'exécution et ne peuvent donc en aucun cas être directement utilisés pour réaliser la construction. Toute reproduction même partielle interdite sans accord écrit du maître d'oeuvre.

Identique au plan initial
 N° de permis en cours:
 Commune de AZE: PC 053 014 11 B1020
 Commune de GENNES SUR GLAIZE: PC 053 104 11 B1009
 Commune de BOUERE: PC 053 036 11 B1011
 Commune de SAINT DENIS D'ANJOU: PC 053 210 11 B1009

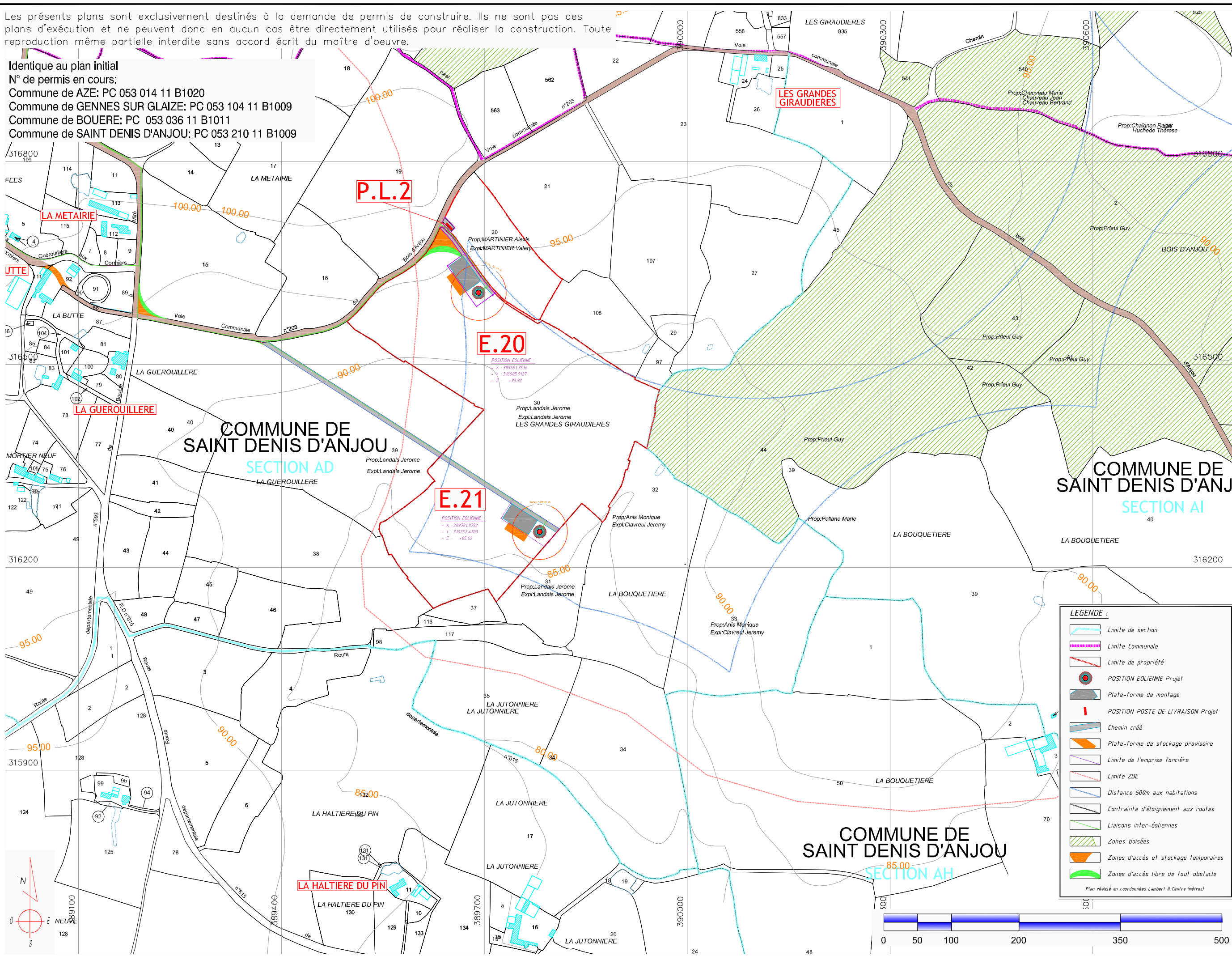

SAS ERELIA Mayenne
 Les Jardins de Brabois II
 3, allée d'Enghien
 54600 VILLERS LES NANCY
 Tel. 03 83 83 42 97 - Fax 03 83 57 23 94
 SIRET 517 875 878 00015

MATRE D'OUVRAGE :
 ERELIA Mayenne S.A.S
 Les Jardins de Brabois II
 3, allée d'Enghien - CS50150
 F-54602 VILLERS LES NANCY Cedex
 Tel. 03.83.83.42.97 - Fax. 03.83.57.23.94

ARCHITECTE :
 S.A.R.L. SCHATZLE-WEITLING Architecture
 Ecoparc - Océanis - Bât 1 a
 35, rue Haroun Tazieff
 54 320 MAXEVILLE
 Tel. 03.83.68.85.87 - Fax. 03.83.28.51.45

BUREAU DETUDES :
 CME
 Ecoparc - Océanis - Bât 1 a
 35, rue Haroun Tazieff
 54 320 MAXEVILLE
 Tel. 03.83.68.85.87 - Fax. 03.83.28.51.45

SARL SCHATZLE - WEITLING Architecture
 Zone Ecoparc Océanis - Bâtiment 1 A
 35 Rue Haroun Tazieff - 54320 MAXEVILLE
 Tel : 03 83 68 85 87 - Fax : 03 83 28 51 45
 SIRET : 522 917 970 00017

CREATION DE PARC EOLIEN
 "CHATEAU-GONTIER & MESLAY - GREZ" - PARC EST
 Commune de SAINT DENIS D'ANJOU

Plan d'ensemble - Eoliennes E.20, E.21, P.L.2
 Virages, plate-formes de stockage temporaires
 Echelle 1/5 000°

49anx

NOV. 2011